

FACADE NORD EST

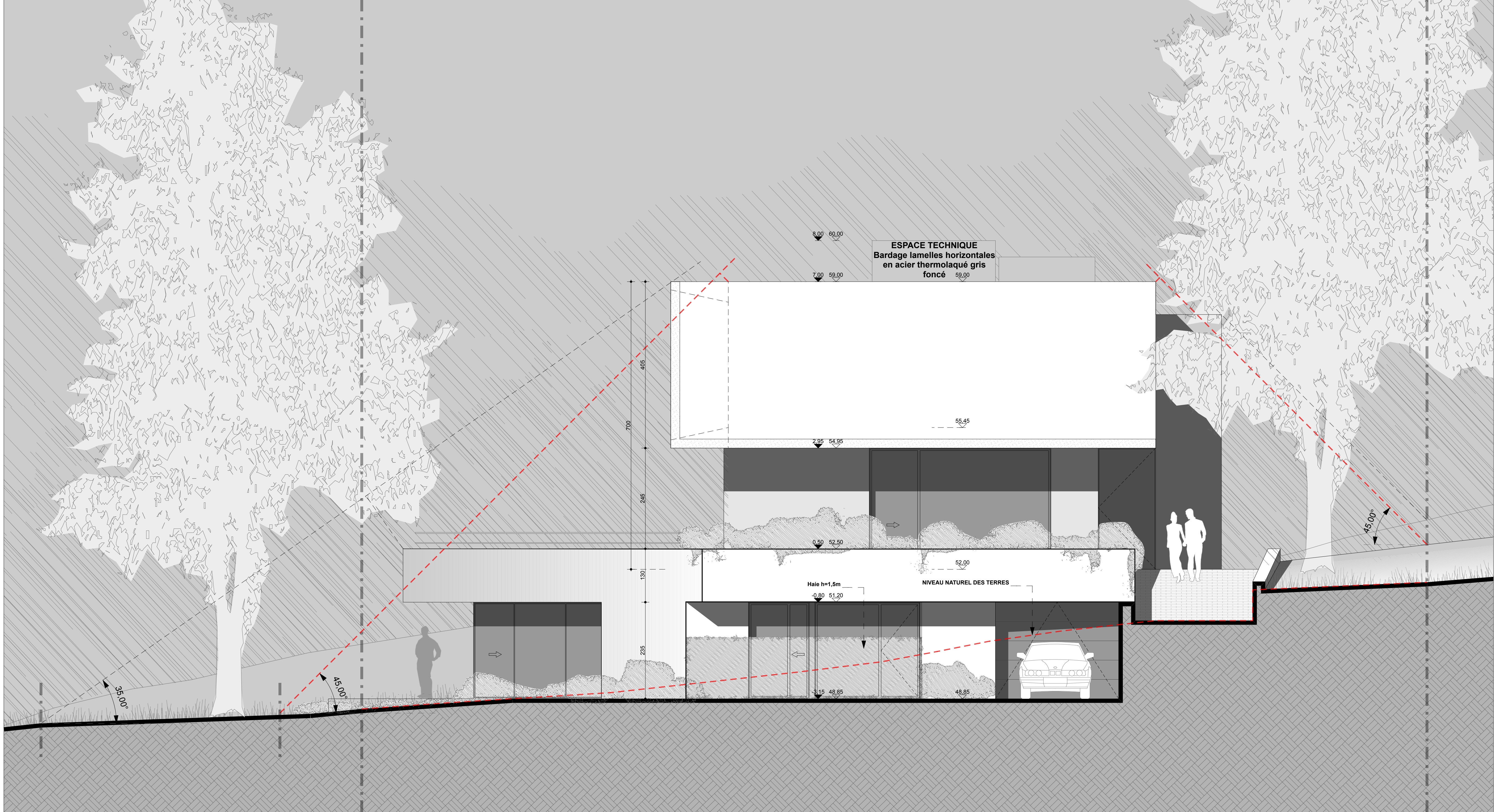

FACADE SUD EST

PROVINCE DU BRUXELLES		Dossier: 385 / 08
COMMUNE D'UCCLE		Date: 01/08/2013
Maitre d'ouvrage		
SA FABATHOME		
représenté par Madame Fabienne Dupont		
Avenue des Sorbiers 19		
1180 Uccle		
Tél 0476 344 682 / fabienne.dupont@skynet.be		
Architecte - Conception		
BUREAU D'ARCHITECTURE MARC CORBIAU s.p.r.l.		
- ARCHITECTE -		
78, AVENUE DE L'OBSERVATOIRE, 1180 BRUXELLES. TEL: 02/374.20.94 - FAX: 02/374.97.55		
corbiau@corbiau.com		
DEMANDE DE PERMIS DE BATIR		
POUR LA DEMOLITION D'UNE VILLA		
ET LA CONSTRUCTION D'UNE NOUVELLE VILLA UNIFAMILIALE		
ADRESSE: avenue des SORBIERES n°11		
Cadastré SECTION H n°58/C24		
LEGENDE EGOUTTAGE		MATERIAUX
ep.	eaux pluviales	facade: BRIQUES BLANCHE ET BANDEAUX EN BETON
cv/b	chambre de visite basse	châssis: ALUMINIUM LAQUE ANTHRACITE
cv/h	chambre de visite haute	garde-corps: IDEM CHASSIS
v.	ventilation	terrasse: PIERRE NATURELLE
s.	syphon à cloche	aménagement abords: PIERRE NATURELLE DRAINANT
ed.	écoulement	
e.u.	eaux usées	
w.	eaux vannes	
MODIFICATIONS		
A	modification en application de l'article 120§1 du cobat et en rapport aux remarques de la commission de concertation du 12/12/2013	
B		
C		
D		
Désignation du plan:		-
FACADE NORD EST ET SUD EST		11
ECH: 1/50		